



Der Kanton Schaffhausen

Ein kurzer Überblick



Geografische Lage des Kantons



Extreme Grenzlage

(83% Grenze zu Deutschland, 17% zur Schweiz)

Nördlich des Rheins gelegen

Dreigeteiltes Kantonsgebiet

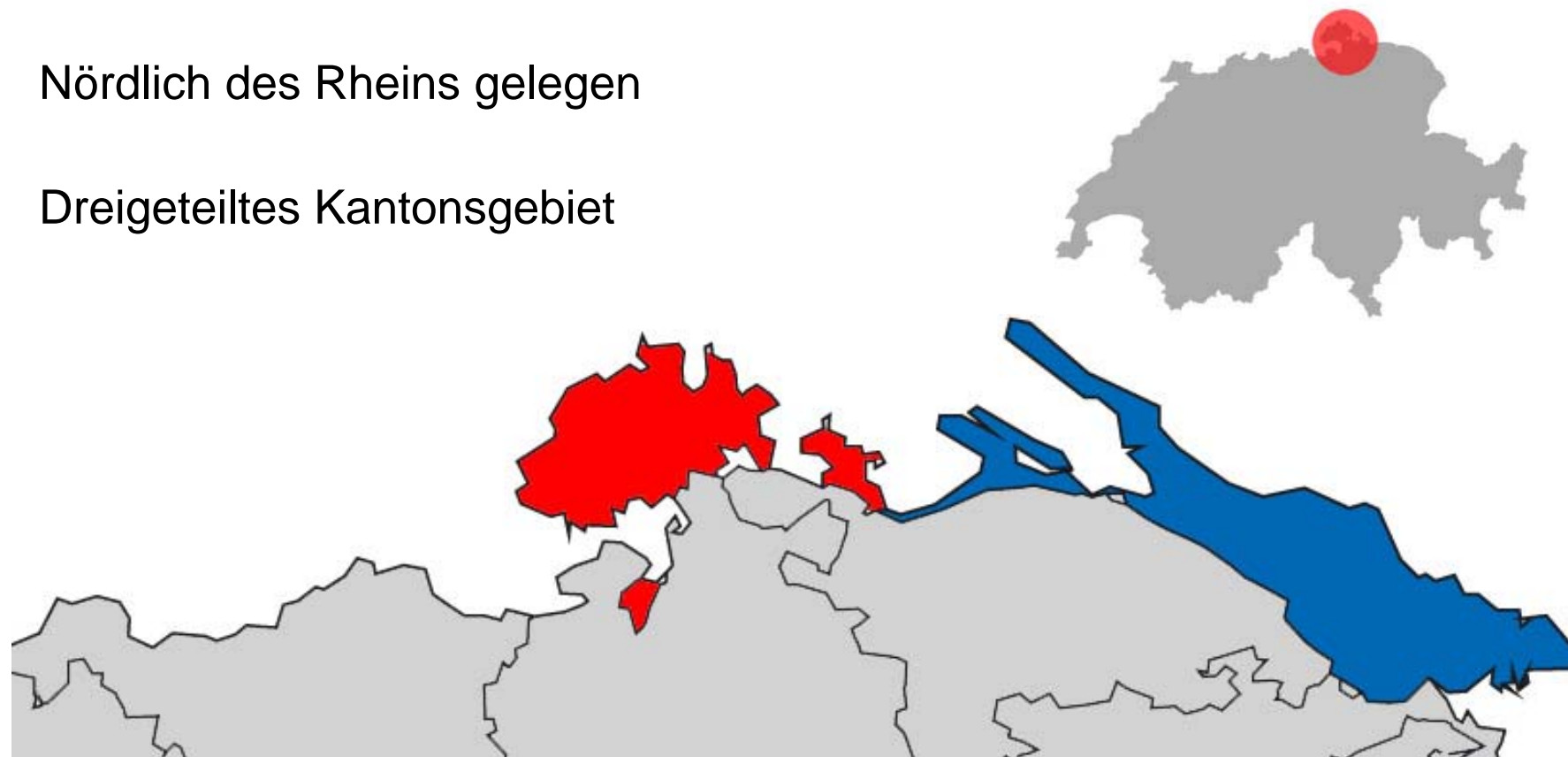

Struktur des Kantons Schaffhausen

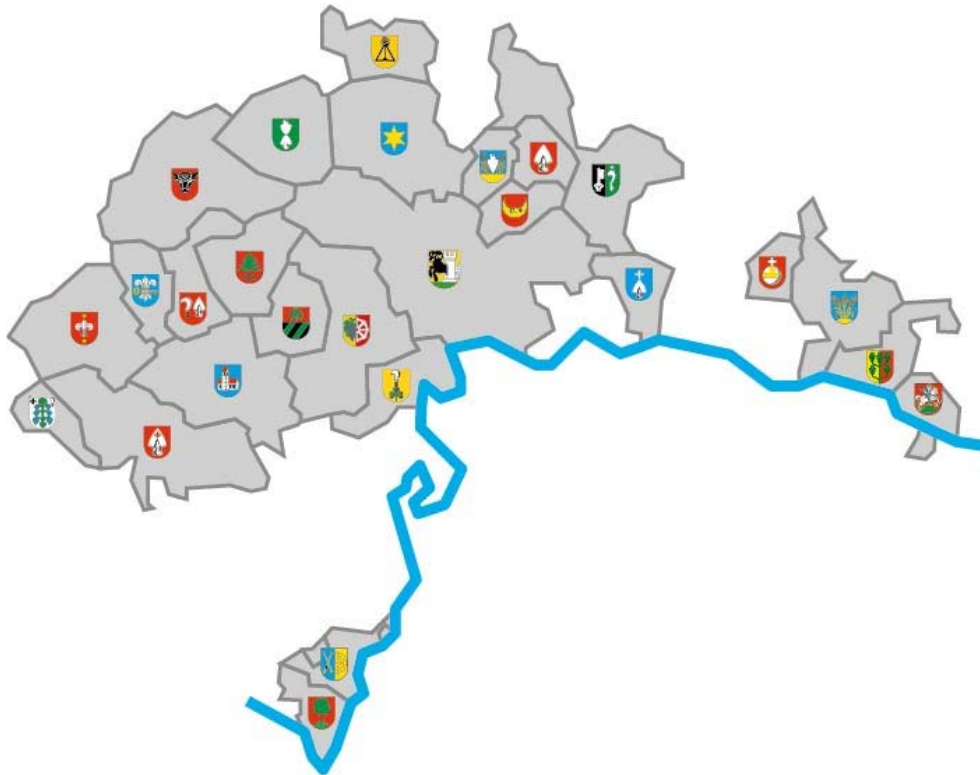

Kleiner Kanton
0.7 % Fläche der Schweiz,
1.1 % Bevölkerung der Schweiz

78'000 Einwohner
ca. 50'000 Stimm- und
Wahlberechtigte
24 % Ausländeranteil

26 politische Gemeinden
250–35'000 Einwohner

Schaffhausen – Ein kleines Paradies



Klein, aber dynamisch und innovativ

Bestandteil der Greater Zurich Area
(30 Min. zu Flughafen, Universitäten, Kultur)

Bescheidene Steuerbelastung,
tiefe Immobilienpreise

Kurze Wege, auch zu staatlichen
Entscheidungsträgern

Hohe Lebensqualität, wunderschöne Land-
schaft, gute Weine, eigenständige Brauerei

Offenheit zu internationalen Gemeinschaften



Attraktiver Wirtschaftsstandort



Strategische Ziele und Massnahmen (2013–2016)



5 Schwerpunktthemen:

Haushaltsanierung

Laufende Rechnung ausgeglichen bis Ende 2017

Demografie

Verbesserung der Standortqualität
Verjüngung der Bevölkerung durch Zuzüger
Verbesserung Vereinbarkeit von Beruf und Familie

Infrastrukturprojekte

S-Bahn Schaffhausen
Bauliche Erneuerung Kantonsspital Schaffhausen
Polizei- und Sicherheitszentrum

Struktur des Kantons

Überprüfung Strukturen unter Einbezug der Stimmberechtigten

Energieversorgung und Ressourcen

Schrittweiser und geordneter Ausstieg aus der Kernenergie
Verbesserung Energiemix

Nachhaltiges Wachstum von Wirtschaft und Bevölkerung:

85'000 – 90'000 Einwohner bis 2030

Ansiedlung von 50 neuen Unternehmen

Schaffung von zeitgemässen und zukunftstauglichen Strukturen, welche die Erbringung der staatlichen Dienstleistungen wie folgt ermöglichen:



- **bürgerfreundlich**
(den Bedürfnissen entsprechend, demokratisch legitimiert)
- **kompetent und effizient**
(fachlich qualifiziertes Personal, genügend Sachmittel)
- **kostengünstig**
(neue Strukturen sind längerfristig kostengünstiger als heute und damit künftig finanzierbar)

Eine Volksabstimmung soll Klarheit schaffen, ob überhaupt eine umfassende Strukturreform in Angriff genommen werden soll. Der einzuschlagende Weg ist noch offen:

- **Eine Kanton – eine Gemeinde?**
- **Wenige leistungsfähige Gemeinden?**

Der Schaffhauser Regierungsrat (2013–2016)



				Präsidium 2014
Departement des Innern	Finanzdepartement	Baudepartement	Erziehungsdepartement	Volkswirtschaftsdepartement
				
<i>Regierungsrätin</i> Ursula Hafner-Wipf	<i>Regierungsrätin</i> Rosmarie Widmer Gysel	<i>Regierungsrat</i> Dr. Reto Dubach	<i>Regierungsrat</i> Christian Amsler	<i>Regierungsrat</i> Ernst Landolt
SP	SVP	FDP	FDP	SVP

Staatskanzlei



Staatsschreiber
Dr. Stefan **Bilger**



Stv. Staatsschreiber
Christian **Ritzmann**

Politische Strukturen im Kanton

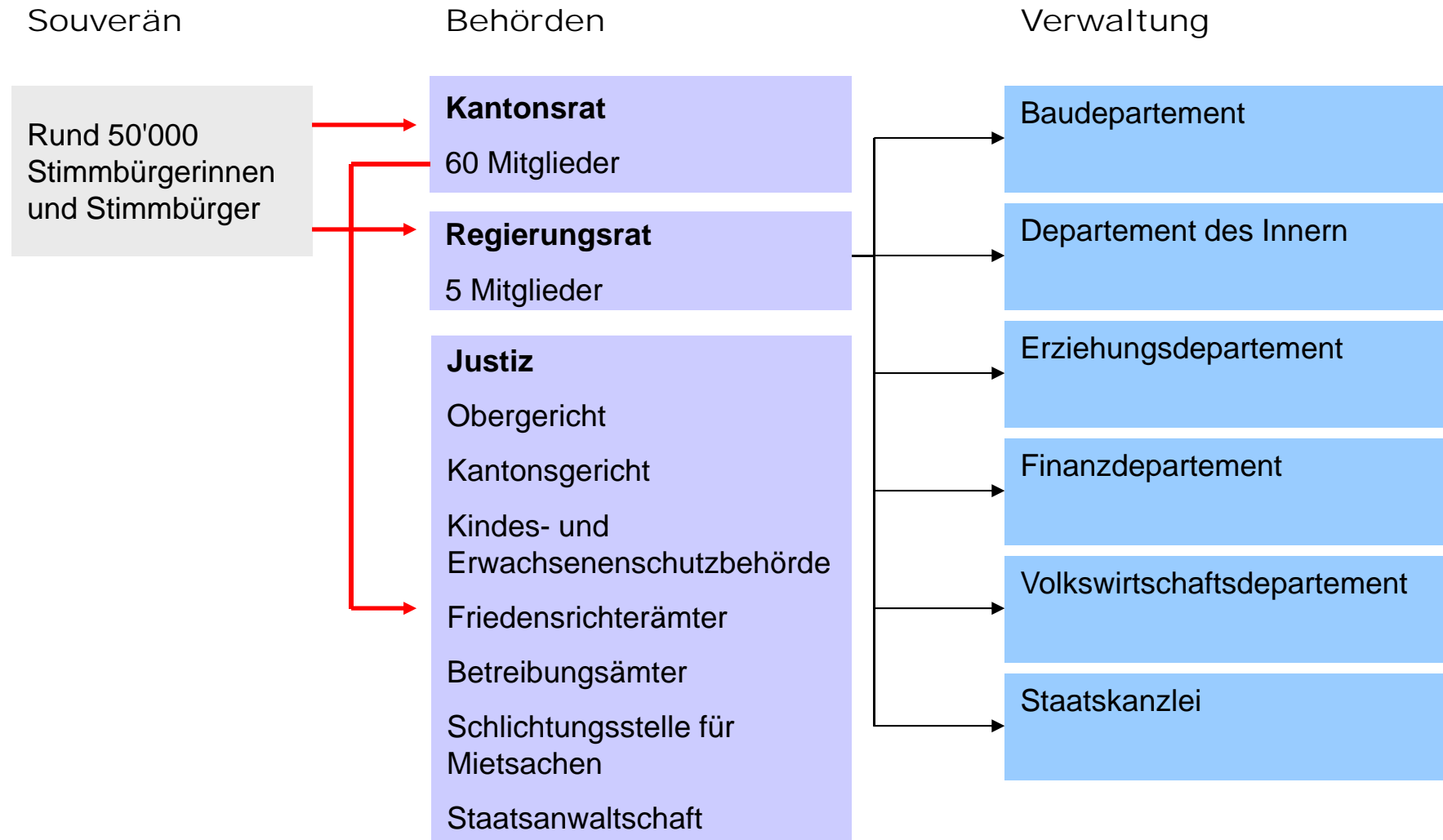

Parteienvertretung im Kantonsrat (2013–2016)

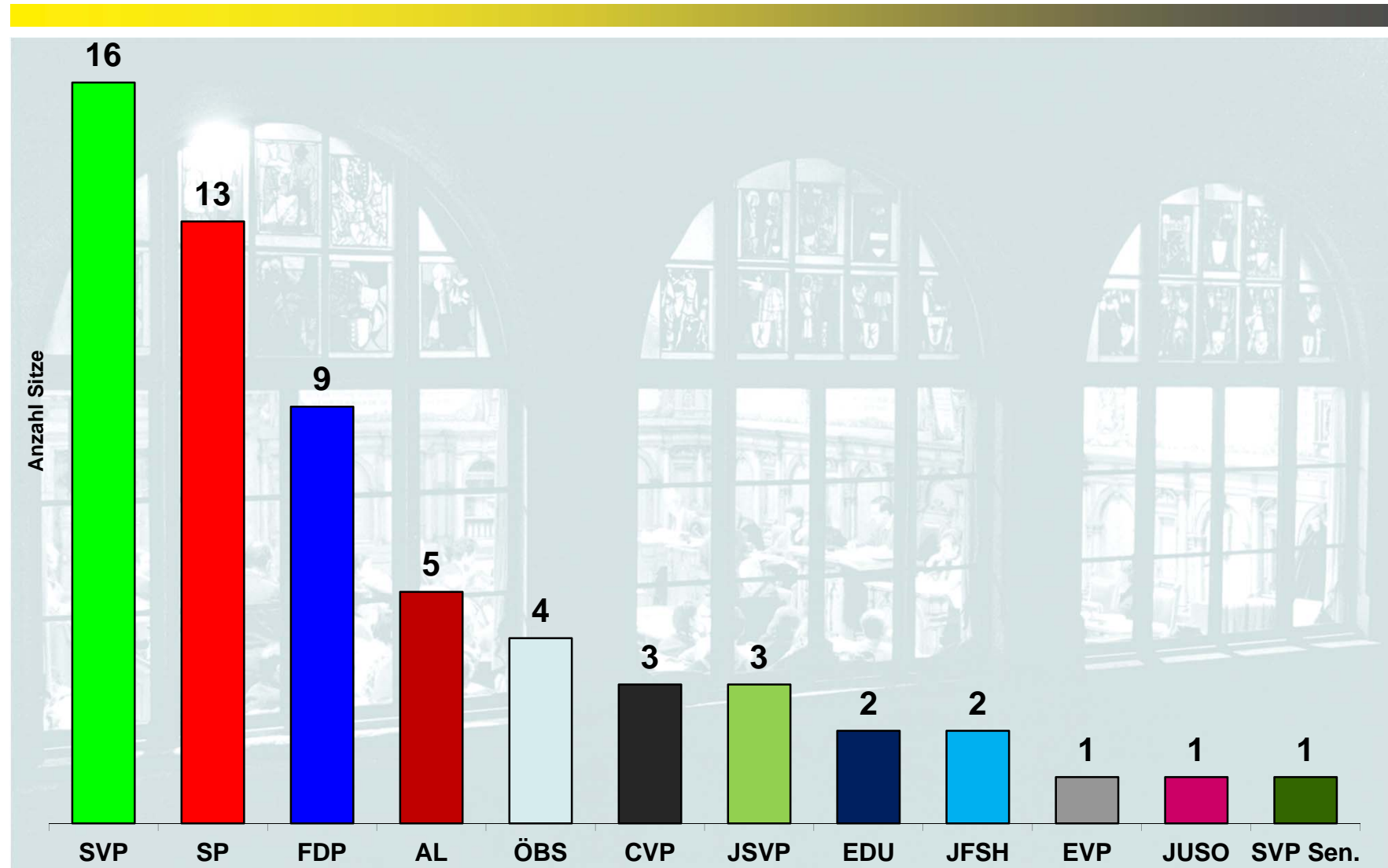

Vielen Dank für Ihre Aufmerksamkeit!

Einen schönen Aufenthalt im Kanton Schaffhausen!